

Fond de plan

- Parcelle cadastrale (PCN 2018)
- Bâtiment (PCN 2018)
- Cours d'eau
- Limite communale

Informations issues du PAG

- Zone destinée à être urbanisée soumise à PAP NQ et ZAD

Ref. Plan d'aménagement particulier approuvé et maintenu en application

N° ref. PAP	Ref. Min. Int.	Localité	Nom du PAP	Date d'approbation	Catégorie PAP (QE / PAP NQ)
39	7196	Eischen	Hinter Zingen	04/03/1983	PAP QE
48	9833	Hobscheid	Am Pesch	29/10/1992	PAP QE
50	9120	Eischen	Vor dem Berg	14/01/1993	PAP QE
60	1364871C	Hobscheid	Boonertgen	17/12/2003	PAP QE
63	1109471C	Hobscheid	Kreuzerbusch	12/09/2004	PAP QE
66	1412671C	Eischen	Bärlennes	29/09/2004	PAP QE
70	1520971C	Hobscheid	Rue de Neussart	02/07/2006	PAP QE
71	15297971C	Hobscheid	Bärlennes	27/09/2006	PAP QE
72	1563671C	Hobscheid	In der Schmitz	26/09/2006	PAP QE
73	1565371C	Hobscheid	Grensgarten	02/03/2009	PAP QE
74	1567471C	Hobscheid	Steinkaul	03/09/2009	PAP QE
76	1583471C	Eischen	Rue de l'école	17/10/2018	PAP NQ
80	1123771C	Hobscheid	Rue de Krausch	16/02/2016	PAP QE
81	1792771C	Hobscheid	Klingebur	25/01/2018	PAP NQ
82	1787271C	Hobscheid	Mobil PAP Kreuzerbusch	16/09/2017	PAP NQ
83	1802771C	Hobscheid	Kreuzerbusch	22/01/2018	PAP NQ
84	1748471C	Greisch	Um Séitchen	19/07/2016	PAP QE
96	1478271C	Septfontaines	Rue d'Alon	23/11/2005	PAP QE
97	1462471C	Septfontaines	Milweve	20/02/2006	PAP NQ
98	1410871C	Septfontaines	Alschew	12/09/2018	PAP NQ
99	1813271C	Hobscheid	Bärlennes 3	17/07/2018	PAP NQ

- Zones ou espaces définissant exécution de dispositions spécifiques relatives**
- à la protection des sites et monuments nationaux
 - Immeubles et objets classés monuments nationaux
 - Immeubles et objets classés à l'inventaire supplémentaire
- Délimitation des PAP QE**
- QE HAB-1: Quartier d'habitation 1
 - QE MIX-v: Quartier mixte villageois
 - QE BEP: Quartier de bâtiments et d'équipements publics
 - QE REC C: Quartier de sports et loisirs - Camping
 - QE REC CE: Quartier de sports et loisirs - Centre équestre
 - QE SPEC ST: Quartier spécial - station essence
 - QE JAR: Quartier de jardins familiaux
- Quartier spécifique**
- Secteur protégé de type "environnement construit"

- Éléments à préserver ou à conserver**
- Construction à conserver
 - Petit patrimoine à conserver
 - Mur à conserver
 - Façade à préserver
 - Alignement d'une construction existante à préserver
 - Gabarit d'une construction existante à préserver

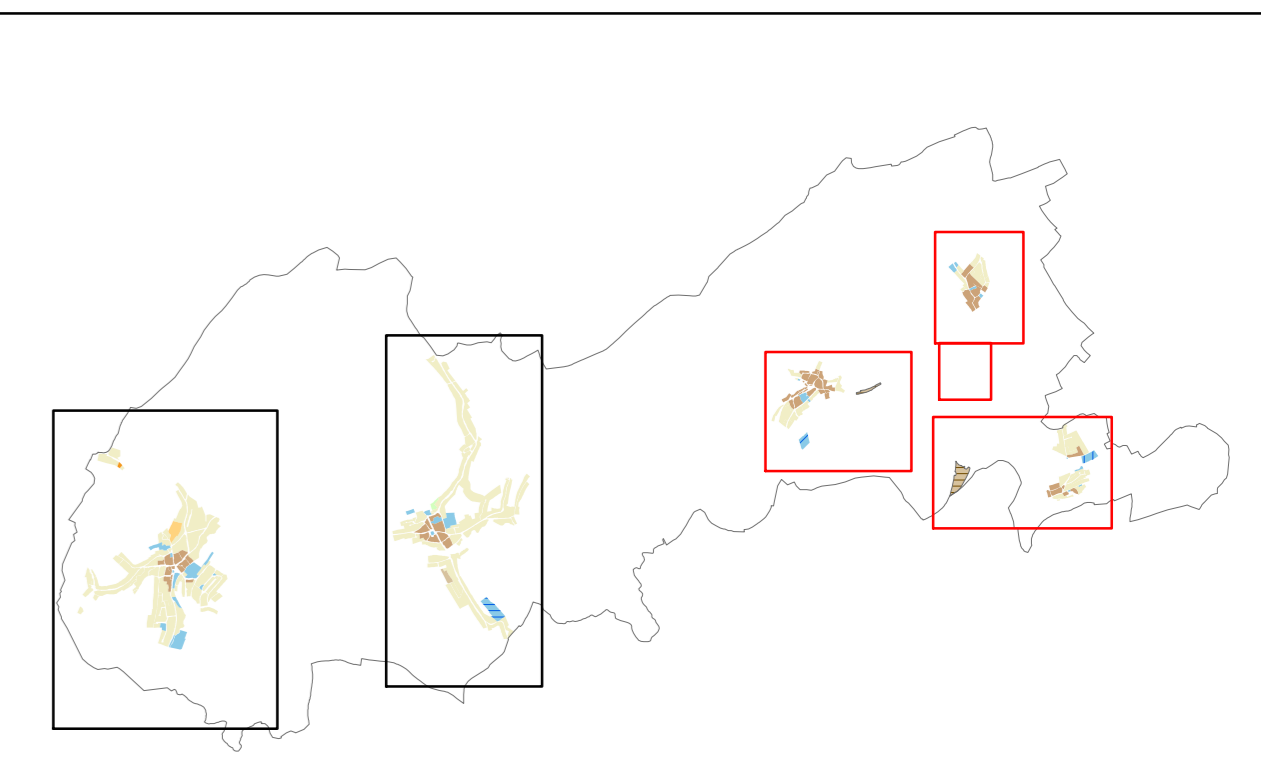

DATE	INDICE	MODIFIE PAR	VERIFIE PAR	MODIFICATION
03.07.2019	F	BEZ	COO	Modifications suite à la réunion avec ST AC Habscht du 02.07.2019
12.06.2019	E	BEZ	MRS	Modifications suite aux remarques de ST AC Habscht du 11.06.2019
15.04.2019	D	BEZ	MRS	Modifications suite remarques de ST AC Habscht du 24.03.2019
10.04.2019	C	BEZ	MRS	Modifications suite à la réunion avec ST AC Habscht du 10.04.2019

DESINE: Ben Zeimet VERIFIE: Melodie Reis CONTROLE: Marcel Hetto

CLIENT: **ADMINISTRATION COMMUNALE DE HABSCHT**

PROJET: **PROJET D'AMÉNAGEMENT GÉNÉRAL PARTIE GRAPHIQUE - PAP QE**

LOCALITE(S): **Septfontaines, Greisch, Roodt, Leesbach**

P.A.C. 85 - 87
 BP: 108 L-6333 Capellen
 G.-D. de Luxembourg
 Tél: (+352) 26 390 - 1
 Fax: (+352) 30 56 09
 E-mail: luxplan@pt.lu

ÉCHELLE: 1:2.500
 DATE: 04 July 2019

FICHE: P:\2019\0010070661_LP_HOBSCHT01_PAG02_Plan01
 F01_PAG02_PAG_Situation_greisch_roodt_20190628.rvt
 PLAN N°: 2019070661_LP_PAPQE_SEPT_GREISCH_ROODT_20190628 F