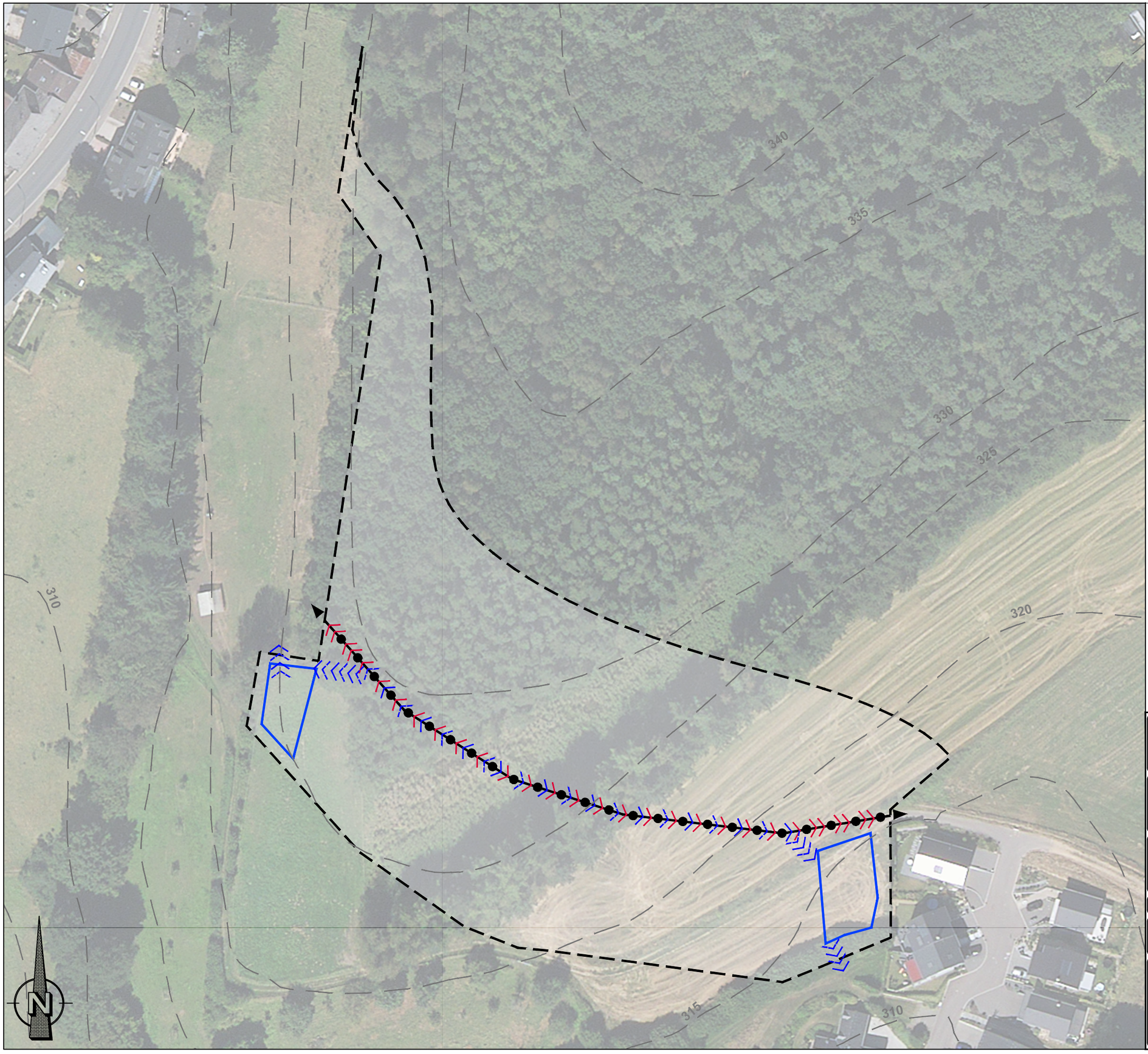

Délimitation du schéma directeur

Courbes de niveaux du terrain existant

Concept de développement urbain

1. Programmation urbaine / Répartition sommaire des densités

Logement

Commerces/ services

Artisanat / Industrie

Equipement public / de loisir / de sport

faible moyenne forte densité

2. Espace public

Espace minéral cerné / ouvert

Espace vert cerné / ouvert

3. Centralité

4. Elément identitaire à préserver

5. Mesure d'intégration spécifiques

6. Séquences visuelles

Axe visuel

Seuil / entrée de quartier, de ville, de village

Concept de mobilité et concept d'infrastructures techniques

7. Connexions

Réseau routier (interquartier, intraquartier, de desserte locale)

Mobilité douce (interquartier, intraquartier)

Zone résidentielle / Zone de rencontre

Chemin de fer

8. Aire de stationnement

Parking couvert / souterrain

P Parking public / privé

Pp

9. Transport en commun (arrêt d'autobus / gare et arrêt ferroviaire)

B G

10. Infrastructures techniques

Axe principal pour l'écoulement et la rétention des eaux pluviales

Axe principal du canal pour eaux usées

Concept paysager et écologique

11. Coulée verte

12. Biotopes à conserver

13. Indications spécifiques

Bassin de rétention

Administration Communale de Habscht

Schéma directeur ZAD-PAP-NQ "Millebierg"

Localité de Hobscheid

Dessiné: Sophie QUEVAL	Verifié: Mélodie REIS	Controlé: Marcel HETTO

© Origine: Administration du Cadastre © Origine Cadastre: Droits réservés à l'Etat du Grand Duché de Luxembourg (2000) - Copie et reproduction interdites.

LUXPLAN S.A.
Ingénieurs conseils
Certifié ISO 9001
P.A.C. 85/87
L-8303 Capellen
Luxembourg
Tél: (+352) 26 39 01
Fax: (+352) 30 66 09
E-Mail: luxplan@pt.lu
http://www.luxplan.lu

Échelle :	1/1000
Date:	04/03/2019
Fichier:	R:\20100766U_LP_HOBSCHEID_PAG \D_Plans\D3_\D31_\D314_\02_Hobscheid\
Plan N°:	071_SD_GR_Hob09_Millebierg IND.