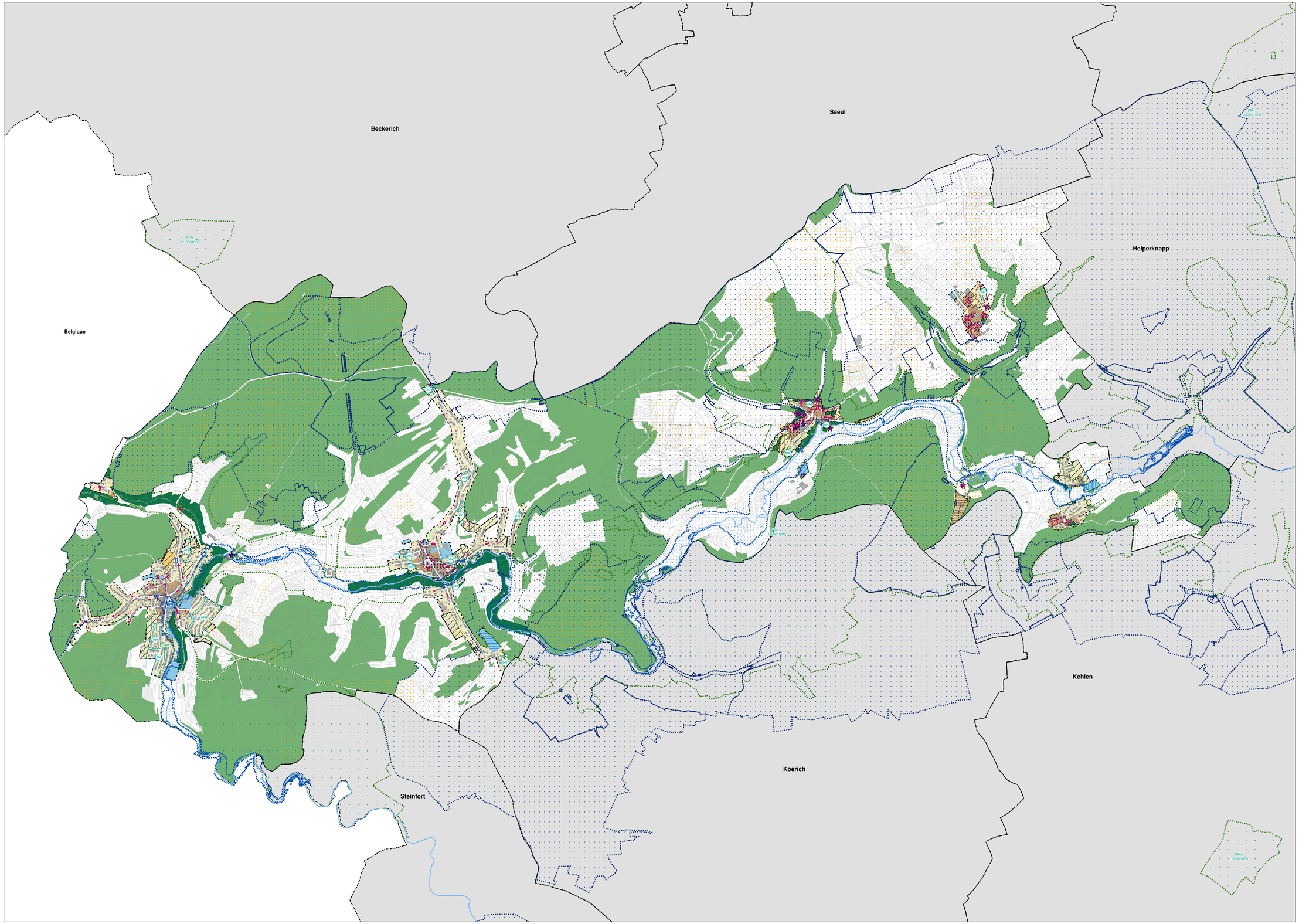

Fond de plan

- Parcelle cadastrale (PCN 2018)
- Bâtiment (PCN 2018)
- Délimitation du degré d'utilisation du sol
- Cours d'eau
- Délimitation de la zone verte
- Limite communale

Zones urbanisées ou destinées à être urbanisées

Zones d'habitation

- HAB-1 Zone d'habitation 1
- HAB-2 Zone d'habitation 2

Zones mixtes

- MIX-v Zone mixte villageoise

Zones de bâtiments et d'équipements publics

- BEP Zone de bâtiments et d'équipements publics Général
- BEP-S Zone de bâtiments et d'équipements publics Sports
- BEP-SL Zone de bâtiments et d'équipements publics Sports et loisirs
- BEP-CI Zone de bâtiments et d'équipements publics Cimetière

Zones de sports et loisirs

- REC-CA Zone de sports et de loisirs - Camping
- REC-CE Zone de sports et de loisirs - Centre équestre
- SPEC-SE **Zones spéciales - Station essence**
- JAR **Zones de jardins familiaux**

Zone verte

- AGR Zone agricole
- FOR Zone forestière
- VERDURE Zone de verdure

Zones superposées

- **Zones soumises à un plan d'aménagement particulier "nouveau quartier"**
- **Zones d'aménagement différé**

Représentation schématique du degré d'utilisation du sol pour les zones soumises à un plan d'aménagement particulier "nouveau quartier"

CUS			CUS		
DHS			DL		

Réf. Zones soumises à un plan d'aménagement particulier approuvé et maintenu en application

N° réf. PAP	Réf. Min. Int.	Localité	Nom du PAP	Date d'approbation	Catégorie PAP QE/ PAP NQ
39	7196	Eischen	Hinter Zingen	06/05/1981	PAP QE
49	9831	Hobscheid	Am Peych	29/10/1992	PAP QE
50	9175	Eischen	Vor dem Berg	14/01/1993	PAP QE
60	13848/TC	Hobscheid	Bisenerbgen	17/12/2003	PAP QE
63	15394/TC	Hobscheid	Kreiperbusch	12/06/2004	PAP QE
66	14128/TC	Eischen	Bettenweis	20/09/2004	PAP QE
70	15509/TC	Hobscheid	Rue de Nesort	02/07/2008	PAP QE
71	15579/TC	Hobscheid	Bëiwerchen	27/08/2008	PAP QE
72	15628/TC	Hobscheid	In der Schmatt	26/09/2008	PAP QE
73	15930/TC	Hobscheid	Geesgarten	02/02/2009	PAP QE
74	15674/TC	Hobscheid	Steinkaul	02/09/2009	PAP QE
78	18594/TC	Eischen	Rue de l'école	17/10/2018	PAP NQ
80	17557/TC	Hobscheid	Rue de Koerich	16/06/2016	PAP QE
81	17957/TC	Hobscheid	Klengerbur	25/01/2018	PAP NQ
82	17972/TC	Hobscheid	Modif. PAP Kreiperbusch	30/05/2017	PAP NQ
83	18092/TC	Hobscheid	Kreuzerbusch	22/01/2018	PAP NQ
84	17404/TC	Grevels	Um Sënnchen	19/07/2016	PAP QE
96	14700/TC	Septfontaines	Rue d'Arlon	31/12/2005	PAP QE
97	14674/TC	Septfontaines	Mëlzwee	20/02/2006	PAP NQ
98	18189/TC	Septfontaines	Ancibert	12/06/2018	PAP NQ
99	18338/TC	Hobscheid	Bëiwerchen 3	17/07/2018	PAP NQ

Zones de servitude "urbanisation"

SU-IP1	Servitude "urbanisation" - intégration paysagère 1
SU-IP2	Servitude "urbanisation" - intégration paysagère 2
SU-F	Servitude "urbanisation" - forêt
SU-CV1	Servitude "urbanisation" - couloir verte 1
SU-CV2	Servitude "urbanisation" - couloir verte 2
SU-RN	Servitude "urbanisation" - recul Natura 2000
SU-RF	Servitude "urbanisation" - recul forêt
SU-RA	Servitude "urbanisation" - rangée d'arbres
SU-B	Servitude "urbanisation" - biotopes

Zones de servitude "couloirs et espaces réservés"

- Couloirs pour projets de rétention et d'écoulement des eaux pluviales

Secteurs et éléments protégés d'intérêt communal

- Secteur protégé de type "environnement naturel et paysage"
- Secteur protégé de type "environnement construit"
- Construction à conserver
- Petit patrimoine à conserver
- Mur à conserver
- Gabarit d'une construction existante à préserver

Zones ou espaces définis en exécution de dispositions légales et réglementaires spécifiques

- à la protection de la nature et des ressources naturelles (FFH-RN)
- à la protection des sites et monuments nationaux
  - Immeubles et objets classés monuments nationaux
  - Immeubles et objets classés à l'inventaire supplémentaire
- à la gestion de l'eau
  - Zone de protection des sources
  - Zone inondable - HQ extreme

Indications spécifiques

- Secteur protégé de type "vestiges archéologiques" - zone orange
- Secteur protégé de type "vestiges archéologiques" - zone rouge
- Zones de circulation et de stationnement
- Fonds soumis aux dispositions des articles 13 et 17 de la loi du 18 juillet 2018 concernant la protection de la nature et des ressources naturelles

Tout ce qui découle des articles 17 et 21 de la loi du 18 juillet 2018 concernant la protection de la nature et des ressources naturelles est à consulter sur les plans à part "201007766U_LP_BIOTOPES_SEPT_GREISCH_RODOT_20190417", "201007766U_LP_BIOTOPES_HOBSCHEID_20190417" et "201007766U_LP_BIOTOPES_SISCHKEN_20190417"

DATE	INDICE	MODIFIÉ PAR	VÉRIFIÉ PAR	MODIFICATION
04.07.2019	H	BEZ	CDO	Modifications suite aux remarques du ST AC Habscht du 02.07.2019
12.06.2019	G	BEZ	MRS	Modifications suite aux remarques du ST AC Habscht du 11.06.2019
27.05.2019	F	BEZ	MRS	Modifications suite aux remarques du ST AC Habscht du 24.05.2019
22.05.2019	E	BEZ	MRS	Modifications suite à la réunion avec ST AC Habscht du 21.05.2019
15.05.2019	D	BEZ	MRS	Modifications suite aux remarques du ST AC Habscht du 30.04.2019

DESSINÉ: Ben Zeimetz VERIFIÉ: Mélodie Reis CONTRÔLÉ: Marcel Hetto

CLIENT: COMMUNE D'HABSCHT — ADMINISTRATION COMMUNALE DE HABSCHT

PROJET: PROJET D'AMÉNAGEMENT GÉNÉRAL PARTIE GRAPHIQUE

LOCALITÉ(S) / LIEU(X) - DITS(S): PLAN D'ENSEMBLE - COMMUNE DE HABSCHT

LUXPLAN S.A. Ingénieurs conseils
P.A.C. 85 - 87
BP.: 108 L-8303 Capellen
G.-D. de Luxembourg
Tél: (+352) 26 390 - 1
Fax: (+352) 30 56 09
E-mail: luxplan@pt.lu

ÉCHELLE: 1:10.000 0 100 200 400 Mètres

DATE: 12 June 2019

FICHIER: R:\201\2010076\6U_LP_HOBSCHEID_PAG\D_Plans\D3_PAG\D32_PAG-Situation_projetée\ArcGIS\Karten

PLAN N°: 201007766U_LP_SP_10k_20190527 REV.: H